Grundkörper Der Universale DN 100, Rost Edelstahl, Rückstauschutz

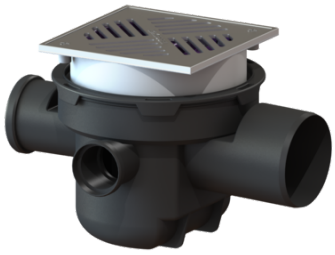

Artikelinformationen

Artikelnummer: 27621
GTIN: 4026092007839
Preisgruppe: 10

Produktvorteile

- Flexibler Einbau: teleskopisches Aufsatzstück drehbar - neigbar - höhenverstellbar
- Integrierter Rückstauschutz
- Flexible Planung durch drei feste serienmäßige Zuläufe

Beschreibung

Der Ablauf aus Kunststoff ist mit einem herausnehmbaren Rückstauverschluss mit zwei Rückstauklappen, einem handverriegelbaren Notverschluss sowie einem Schlammeimer ausgestattet. Der Grundkörper verfügt außerdem über zwei Zuläufe DN 50 und einen Zulauf DN 70 mit Blindstopfen.

Ausführung	
Schlammeimer:	ja
Notverschluss:	ja
WU-Flansch:	werksseitig vormontiert
Mechanische Rückstauklappen:	2
Allgemeine Merkmale	
Farbe:	schwarz
Norm:	EN 1253
Nennweite (DN):	100
Außendurchmesser (DA):	110 mm
Abwasserart:	fäkalienfrei
Einbausituation:	Einbau in die Bodenplatte
Auslieferungszustand:	installationsfertig
Rückstauschutz:	Typ 5
Abmessungen	
Gewicht netto:	3,23 kg
Gewicht brutto:	3,55 kg
Aussparungsmaß Breite:	320 mm
Aussparungsmaß Länge:	400 mm
Einbautiefe:	216 - 266 mm
Art der Höhenverstellbarkeit:	teleskopisches Aufsatzstück
Länge:	380 mm

Breite:	300 mm
Verpackungsmaß Länge:	380 mm
Verpackungsmaß Breite:	295 mm
Verpackungsmaß Höhe:	257 mm

Behälter/Grundkörper

Stutzen Ausführung:	waagrecht

Abdeckungsmerkmale

Abdeckungsart:	Schlitzrost
Abdeckung Material:	Edelstahl 1.4301 (V2A)
Abdeckung Farbe:	silber
Belastungsklasse:	K 3 (EN 1253-1)
Rostgröße Länge:	187 mm
Rostgröße Breite:	187 mm
Rostgröße Höhe:	4 mm
Schlammeimer:	ja
Geruchsverschluss:	inklusive

Rost

Rostgröße Länge:	187 mm
Rostgröße Breite:	187 mm
Rostgröße Höhe:	4 mm