Bodenablauf Der Ultraflache 54 DN 50, WaD, Schlitzrost

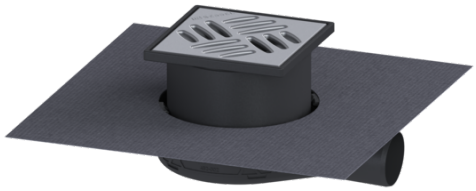

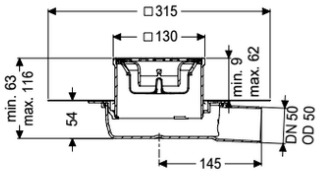

Artikelinformationen

Artikelnummer: 44750.20M
GTIN: 4026092080832
Preisgruppe: 10

Produktvorteile

- inklusive herausnehmbarer Geruchsverschluss im Aufsatzstück
- Geringe Einbauhöhe
- Wissenschaftlich bestätigte Schallschutzwirkung

Beschreibung

Der Bodenablauf Der Ultraflache 54 ist zur Bodenentwässerung im Innenbereich geeignet. Der Ablauf aus Kunststoff ist mit einem herausnehmbaren Geruchsverschluss im Aufsatzstück ausgestattet.

Ausführung	
System:	125
Sickerwasseröffnung:	optional
Abdichtung am Grundkörper:	werksseitig angebrachte Dichtmanschette (WaD) nach DIN 18534
Wassereinwirkungsklasse nach DIN 18534-1 (bis einschließlich):	W3-I
Sperrwasserhöhe:	22 mm
Allgemeine Merkmale	
Nennweite (DN):	50
Außendurchmesser (DA):	50 mm
Abmessungen	
Höhenverstellbarkeit:	63 - 116 mm
Gewicht netto:	0,49 kg
Gewicht brutto:	0,67 kg
Art der Höhenverstellbarkeit:	teleskopisches Aufsatzstück
Länge:	246 mm

Breite:	200 mm
Höhe:	54 mm
Verpackungsmaß Länge:	590 mm
Verpackungsmaß Breite:	390 mm
Verpackungsmaß Höhe:	310 mm

Behälter/Grundkörper	
Auslauf Anzahl:	1
Material Grundkörper:	ABS

Abdeckungsmerkmale	
Abdeckungsart:	Schlitzrost
Abdeckung Material:	Edelstahl 1.4301 (V2A)
Abdeckung Farbe:	silber
Abdeckung Breite:	120 mm
Abdeckung Höhe:	16 mm
Abdeckung Länge:	120 mm
Rahmen Material:	ABS
Verriegelung:	unverriegelt
Belastungsklasse:	K 3 (EN 1253-1)
Rutschhemmklasse:	R9 nach DIN 51130; C nach DIN 51097
Rahmen Breite:	130 mm
Rahmen Länge:	130 mm
Form Aufsatzstück:	eckig
Aufsatzstück Material:	ABS
Geruchsverschluss:	inklusive