Grundkörper Practicus DN 70, Auslauf seitlich

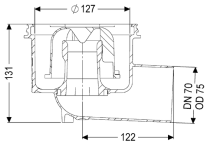

Artikelinformationen

Artikelnummer: 45170
GTIN: 4026092033555
Preisgruppe: 10

Produktvorteile

- Hygiene: hygienisches absolut korrosionsfreies und langlebiges Material
- absolut korrosionsfreies und langlebiges Material

Beschreibung

Der Grundkörper Practicus aus Kunststoff dient in Kombination mit einem Aufsatzstück der Punktentwässerung und ist mit einem herausnehmbaren Geruchsverschluss und einer Bauzeitschutzabdeckung ausgestattet. Der Ablauf erfüllt besondere Schallschutzanforderungen gemäß den Messungen des Fraunhofer Instituts Stuttgart.

Ausführung	
System:	125
Abdichtung am Aufsatzstück:	Anschlussrand
Abdichtung am Grundkörper:	Anschlussrand
Sperrwasserhöhe:	50 mm
Allgemeine Merkmale	
Nennweite (DN):	70
Außendurchmesser (DA):	75 mm
Geruchsverschluss:	inklusive
Nachhaltig:	durch Einsatz von Rezyklat-Material
Abmessungen	
Gewicht netto:	0,6 kg
Gewicht brutto:	0,71 kg
Durchmesser:	135 mm
Höhe:	132 mm
Verpackungsmaß Länge:	200 mm

Technische Änderungen vorbehalten.

Verpackungsmaß Breite:	200 mm
Verpackungsmaß Höhe:	175 mm

Behälter/Grundkörper	
Auslauf Anzahl:	1
Material Grundkörper:	PP
Stutzen Ausführung:	waagrecht