Aufsatzstück Ferrofix Klebefl. Sys 200, Gitterrost, V2A, 300 x 300 mm

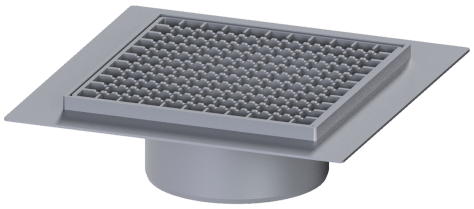

Artikelinformationen

Artikelnummer: 57415-KF
GTIN: 4026092095287
Preisgruppe: 70

Produktvorteile

- Aus besonders hygienischem und mechanisch hochbelastbarem Edelstahl
- Mit Grundkörpern variabel kombinierbar

Beschreibung

Das Aufsatzstück Ferrofix aus Edelstahl mit Klebeflansch ist in Kombination mit einem Grundkörper des modularen KESSEL-Baukastensystems zur Punktentwässerung im Innenbereich geeignet.

Ausführung	
System:	200
Abdichtung am Aufsatzstück:	Klebeflansch (geeignet für Feuchtigkeitssperren)
Wassereinwirkungsklasse nach DIN 18534-1 (bis einschließlich):	W3-I
Abmessungen	
Gewicht netto:	4,2 kg
Gewicht brutto:	4,65 kg
Art der Höhenverstellbarkeit:	teleskopisches Aufsatzstück
Länge:	400 mm
Breite:	400 mm
Höhe:	112 mm
Verpackungsmaß Länge:	440 mm
Verpackungsmaß Breite:	440 mm
Verpackungsmaß Höhe:	175 mm
Abdeckungsmerkmale	
Abdeckungsart:	Gitterrost
Abdeckung Material:	Edelstahl 1.4301 (V2A)
Abdeckung Höhe:	15 mm
Verriegelung:	unverriegelt
Belastungsklasse:	L 15 (EN 1253-1)
Rahmen Breite:	300 mm
Rahmen Länge:	300 mm
Aufsatzstück Material:	Edelstahl 1.4301 (V2A)

Maschenweite:	23 x 23 mm