Aufsatzstück Ferrofix Sys 200, Ringeinlauf, V2A, 300 x 300 mm

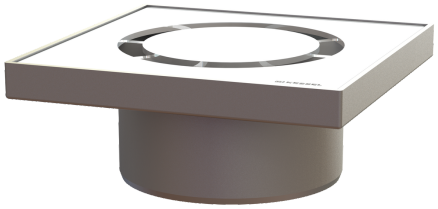

Artikelinformationen

Artikelnummer: 57435
GTIN: 4026092007648
Preisgruppe: 70

Produktvorteile

- Aus besonders hygienischem und mechanisch hochbelastbarem Edelstahl
- Mit Grundkörpern variabel kombinierbar

Beschreibung

Das Aufsatzstück aus Edelstahl ist in Kombination mit einem Grundkörper des modularen KESSEL-Baukastensystems 200 zur Punktentwässerung im Innenbereich geeignet.

Ausführung	
System:	200
Abmessungen	
Gewicht netto:	8,92 kg
Gewicht brutto:	9,43 kg
Höhe:	112 mm
Verpackungsmaß Länge:	360 mm
Verpackungsmaß Breite:	360 mm
Verpackungsmaß Höhe:	175 mm
Abdeckungsmerkmale	
Abdeckungsart:	Abdeckplatte mit Ringeinlauf
Abdeckung Material:	Edelstahl 1.4301 (V2A)
Abdeckung Höhe:	30 mm
Verriegelung:	unverriegelt
Belastungsklasse:	M 125 (EN 1253-1)
Rahmen Breite:	300 mm
Rahmen Länge:	300 mm
Aufsatzstück Material:	Edelstahl 1.4301 (V2A)

Technische Änderungen vorbehalten.