Verriegelungsdeckel Staufix DN 125, verschraubbar

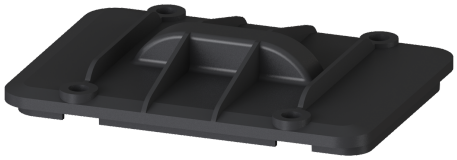

Artikelinformationen

Artikelnummer: 70126
GTIN: 4026092002001
Preisgruppe: 90

Beschreibung

Verriegelungsdeckel mit Dichtung
(ohne Schrauben)

Ausführung	
Baureihe:	bis 03/2005
Dichtung:	ja
Allgemeine Merkmale	
Farbe:	schwarz
Material:	Kunststoff
Nennweite (DN):	125
Abmessungen	
Gewicht netto:	0,62 kg
Gewicht brutto:	0,62 kg
Verpackungsmaß Länge:	240 mm
Verpackungsmaß Breite:	190 mm
Verpackungsmaß Höhe:	42 mm
Abdeckungsmerkmale	
Verriegelung Deckel:	verschraubt

Technische Änderungen vorbehalten.