Verriegelungsdeckel Staufix DN 200, verschraubbar, mit Notverschluss

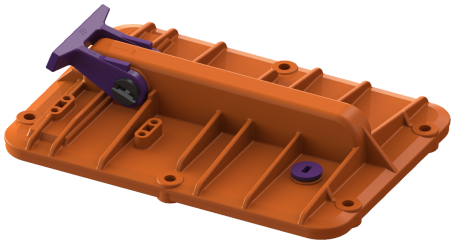

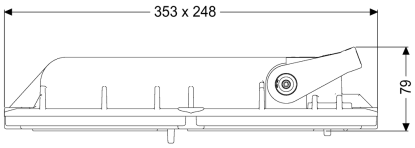

Artikelinformationen

Artikelnummer: 70203
GTIN: 4026092002209
Preisgruppe: 90

Beschreibung

Verriegelungsdeckel mit Notverschluss und Dichtung
(ohne Schrauben)

Ausführung	
Dichtung:	ja
Allgemeine Merkmale	
Farbe:	schwarz
Material:	Kunststoff
Nennweite (DN):	200
Abmessungen	
Gewicht netto:	1,73 kg
Gewicht brutto:	2 kg
Verpackungsmaß Länge:	280 mm
Verpackungsmaß Breite:	280 mm
Verpackungsmaß Höhe:	260 mm
Abdeckungsmerkmale	
Verriegelung Deckel:	verschraubt